

ตารางแสดงวงเงินงบประมาณที่ได้รับจัดสรรและราคากลางในงานจ้างก่อสร้าง

1. ชื่อโครงการ ก่อสร้างอาคารฌาปนสถาน ชนิดเตาเดี่ยว
2. หน่วยงานเจ้าของโครงการ เทศบาลตำบลภูวง อำเภอหนองสูง จังหวัดมุกดาหาร
3. วงเงินงบประมาณที่ได้รับจัดสรร 900,000.00 บาท
4. ลักษณะงาน (โดยสังเขป) อาคารฌาปนสถาน ชนิดเตาเดี่ยว
5. ราคากลางคำนวณ ณ วันที่ 16 สิงหาคม 2564 เป็นเงิน 890,000.00 บาท
6. บัญชีประมาณการราคากลาง
  - 6.1 แบบแสดงรายการปริมาณงานและราคา (แบบ ปร.4) และแบบสรุปค่าก่อสร้าง (แบบ ปร.5ก)
7. รายชื่อคณะกรรมการกำหนดราคากลาง
 

1. นายธีรพงษ์ เพียรภูวง	ตำแหน่ง ปลัดเทศบาลตำบลภูวง	ประธานกรรมการ
2. จ.ส.ต. ชนะพล รูปเลิศ	ตำแหน่ง นิติกรชำนาญการ	กรรมการ
3. นายปณิธาน อัครวัชรกุล	ตำแหน่ง ผู้อำนวยการกองช่าง	กรรมการ
4. นางสาวสุภัทรีน สุวะไกร	ตำแหน่ง ผู้อำนวยการกองคลัง	กรรมการ
5. ส.อ.รัชชานนท์ แสนสุข	ตำแหน่ง นักจัดการงานทั่วไป	กรรมการ

ส่วนราชการ	กองช่าง เทศบาลตำบลภูวง				
โครงการ	ก่อสร้างอาคารณาปนสถาน ชนิดเตาเดี่ยว				
เจ้าของงาน	เทศบาลตำบลภูวง อำเภอหนองสูง จังหวัดมุกดาหาร				
สถานที่ก่อสร้าง	หมู่ที่ 6 บ้านนาตะแบง ตำบลภูวง อำเภอหนองสูง จังหวัดมุกดาหาร				
หน่วยงานออกแบบแปลนและรายการ	เทศบาลตำบลภูวง				
แบบเลขที่ ...../2564	จำนวน	16	แผ่น	ราคาน้ำมันดีเซลเฉลี่ย	
ประมาณราคาตามแบบ ป.ร.4	งบประมาณ ปี 2564	จำนวน	7	แผ่น	ลิตรละ 30.00 - 30.99 บาท
ประมาณราคา	เมื่อวันที่	16	เดือน	สิงหาคม พ.ศ. 2564	

ลำดับที่	รายการ	ค่าวัสดุและค่าแรงงาน รวมเป็นเงิน (บาท)	FACTOR F	ค่าก่อสร้างทั้งหมด รวมเป็นเงิน (บาท)	หมายเหตุ
1	ประเภทงานอาคาร	687,036.04	1.3047	896,375.92	
	เงื่อนไข			-	
	- เงินล่วงหน้าจ่าย 0 %			-	
	- ดอกเบี้ยเงินกู้ 5 %			-	
	- เงินประกันผลงานหัก 0 %			-	
	- ภาษีมูลค่าเพิ่ม (VAT) 7 %			-	
สรุป	รวมราคาค่าดำเนินการทั้งสิ้น			896,375.92	
	คิดเป็นราคาค่าก่อสร้าง			890,000.00	
	ตัวอักษร	แปลนสามเหลี่ยมบาทถ้วน			

ขนาดหรือเนื้อที่ 32.00 ตร.ม.  
เฉลี่ยราคาประมาณ - บาท/ตร.ม.

สำรวจ  
(นายเนติพงษ์ กลางประพันธ์)

ผู้ช่วยช่างโยธา  
ประมาณการ  
(นายปณิธาน อัครวัชรกุล)

ผู้ช่วยช่างโยธา  
เห็นชอบ  
(นายธีรพงษ์ เพ็ชรภูเขา)

อนุมัติ  
(นายวิชัย จูมแพง)

คณะกรรมการกำหนดราคากลาง

คณะกรรมการกำหนดราคากลางได้ตรวจสอบและพิจารณาแล้ว  
เห็นชอบให้ประมาณราคานี้เป็นราคากลาง

ประธานกรรมการ  
(นายธีรพงษ์ เพ็ชรภูเขา)

ปลัดเทศบาลตำบลภูวง

กรรมการ  
(นางสาวสุภัทรีน สุวะไกร)

กรรมการ  
(นายปณิธาน อัครวัชรกุล)

กรรมการ จ.ส.ด.  
(ชนะเลิศ รูปเลิศ)

กรรมการ ส.อ.  
(วิษานนท์ แสนสุข)

บัญชีรายละเอียดปริมาณงาน

ประมาณราคาก่อสร้าง : โครงการก่อสร้างอาคารฌาปนสถาน ชนิดเคาเดี่ยว

ปริมาณงาน : อาคารคอนกรีตเสริมเหล็ก ขนาด กว้าง 4.00 เมตร ยาว 8.00 เมตร

ฝ่ายประมาณราคา : กองช่างเทศบาลตำบลภูว

กำหนดระยะเวลาดำเนินการ 180 วัน

ประมาณราคาโดย : นายปณิธาน อัครกัชรกุล

เมื่อวันที่ 16 เดือน สิงหาคม พ.ศ. 2564

ลำดับ	รายการ	จำนวน	หน่วย	ราคาวัสดุ (บาท)		ค่าแรงงาน (บาท)		รวมเงินค่าวัสดุและ แรงงาน (บาท)	หมายเหตุ	
				ต่อหน่วย	รวม	ต่อหน่วย	รวม			
	สรุปงานต้นทุนงานก่อสร้าง									
	(1) งานโครงสร้างวิศวกรรม							396,536.69	✓	
	(2) งานสถาปัตยกรรม							273,184.35	✓	
	(3) งานระบบไฟฟ้าและสื่อสาร							3,815.00	✓	
	(4) งานทดสอบการรับน้ำหนักบรรทุกของดิน จำนวน 1 จุด							13,500.00	✓	
	รวมราคาวัสดุและแรงงาน							687,036.04	บาท	
	รวมค่างานต้นทุนทั้งสิ้น							687,036.04	บาท	
	หกแสนแปดหมื่นเจ็ดพันสามสิบหกบาทสี่สตางค์								687,036.04	บาท

\*\*หมายเหตุ\*\*ราคาวัสดุอ้างอิงตามราคากลางสำนักงานพาณิชย์จังหวัดมุกดาหาร ประจำเดือน มิถุนายน 2564 และบัญชีค่าแรงงาน/ดำเนินการ สำหรับออกแบบคำนวณราคากลางงานก่อสร้าง เดือน ตุลาคม 2560

สำรวจ

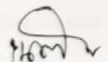
  
(นายเนติพงษ์ กลางประพันธ์)  
ผู้ช่วยช่างโยธา

เห็นชอบ

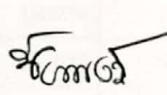
  
(นายธีรพงษ์ เทียรุทเขา)  
ปลัดเทศบาลตำบลภูว

ประมาณการ

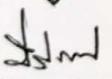
  
(นายปณิธาน อัครกัชรกุล)  
ผู้อำนวยการกองช่าง

อนุมัติ

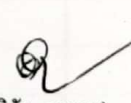
  
(นายวิชัย ชุมแพง)  
นายกเทศมนตรีตำบลภูว

บัญชีรายละเอียดปริมาณงาน

ประมาณราคาค่าก่อสร้าง : โครงการก่อสร้างอาคารพาณิชย์ สถาน ชนิดเคเคเดี่ยว

ปริมาณงาน : อาคารคอนกรีตเสริมเหล็ก ขนาด กว้าง 4.00 เมตร ยาว 8.00 เมตร

ฝ่ายประมาณราคา : กองช่างเทศบาลตำบลภูวง

กำหนดระยะเวลาดำเนินการ 180 วัน

ประมาณราคาโดย : นายปณิธาน อัครวัชรกุล

เมื่อวันที่ 16 เดือน สิงหาคม พ.ศ. 2564

ลำดับ	รายการ	จำนวน	หน่วย	ราคาวัสดุ (บาท)		ค่าแรงงาน (บาท)		รวมเงินค่าวัสดุและ แรงงาน (บาท)	หมายเหตุ
				ต่อหน่วย	รวม	ต่อหน่วย	รวม		
1	งานโครงสร้างวิศวกรรม								
	1.1 งานวางป่าขูดคอก	400.00	ตร.ม.	-	-	5.51	2,204.00	2,204.00	✓
	1.2 งานดินขูดฐานรากและถมดิน	39.00	ลบ.ม.	-	-	125.00	4,875.00	4,875.00	✓
	1.3 ทราซหยาบรองกันฐานราก	2.00	ลบ.ม.	307.30	614.60	91.00	182.00	796.60	✓
	1.4 คอนกรีตหยาบ 1:3:5 รองกันฐานราก	1.00	ลบ.ม.	1,551.40	1,551.40	398.00	398.00	1,949.40	✓
	1.5 คอนกรีตโครงสร้าง ค.2 (fc 240 Ksc.)	43.00	ลบ.ม.	1,644.86	70,728.98	391.00	16,813.00	87,541.98	✓
	1.6 ไม้แบบหล่อคอนกรีต 25 %	92.00	ตร.ม.	607.48	55,888.16	-	-	55,888.16	✓
	1.7 ไม้คร่ำคิด 30 % ของปริมาณไม้แบบ	27.60	ลบ.ฟ.	672.90	18,572.04	-	-	18,572.04	✓
	1.8 ไม้ค้ำยัน	60.00	ตัน	35.00	2,100.00	-	-	2,100.00	✓
	1.9 ตะปูคอกไม้แบบ	92.00	กก.	51.40	4,728.80	-	-	4,728.80	✓
	1.10 ค่าแรงประกอบไม้แบบ	370.00	ตร.ม.	-	-	115.00	42,550.00	42,550.00	✓
	1.11 เหล็กเสริมคอนกรีต								
	- เหล็กเสริม RB Ø 6 mm. SR 24	675.00	กก.	30.29	20,445.75	4.10	2,767.50	23,213.25	✓
	- เหล็กเสริม RB Ø 9 mm. SR 24	897.00	กก.	26.84	24,075.48	4.10	3,677.70	27,753.18	✓
	- เหล็กเสริม DB Ø 12 mm. SD 30	2,185.00	กก.	27.55	60,196.75	3.30	7,210.50	67,407.25	✓
	1.12 ลวดผูกเหล็ก	127.00	กก.	74.30	9,436.10	-	-	9,436.10	✓
	รวมราคาวัสดุและแรงงาน							349,015.76	บาท
	ขอยกไป							349,015.76	บาท
	สามแสนสี่หมื่นเก้าพันสี่บาทเจ็ดสิบกบาทสตางค์							349,015.76	บาท

\*\*หมายเหตุ\*\* ราคาส่งอิงตามราคากลางสำนักงานพาณิชย์จังหวัดมุกดาหาร ประจำเดือน มิถุนายน 2564 และบัญชีค่าแรงงานดำเนินการ สำหรับถอดแบบคำนวณราคากลางงานก่อสร้าง เดือน ตุลาคม 2560

สำรวจ

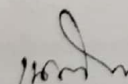
  
(นายเนติพงษ์ กลางประพันธ์)  
ผู้ช่วยช่างโยธา

เห็นชอบ

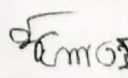
  
(นายธีรพงษ์ เทียรภูษา)  
ปลัดเทศบาลตำบลภูวง

ประมาณการ

  
(นายปณิธาน อัครวัชรกุล)  
ผู้อำนวยการกองช่าง

อนุมัติ

  
(นายวิชัย จุ่มแพง)  
นายกเทศมนตรีตำบลภูวง





บัญชีรายละเอียดปริมาณงาน

ประมาณราคาก่อสร้าง : โครงการก่อสร้างอาคารพาณิชย์ ชนิดเคหะเดี่ยว

ปริมาณงาน : อาคารคอนกรีตเสริมเหล็ก ขนาด กว้าง 4.00 เมตร ยาว 8.00 เมตร

ฝ่ายประมาณราคา : กองช่างเทศบาลตำบลภูวง

กำหนดระยะเวลาดำเนินการ 180 วัน

ประมาณราคาโดย : นายปณิธาน อัครกวีชรกุล

เมื่อวันที่ 16 เดือน สิงหาคม พ.ศ. 2564

ลำดับ	รายการ	จำนวน	หน่วย	ราคาวัสดุ (บาท)		ค่าแรงงาน (บาท)		รวมเงินค่าวัสดุและ แรงงาน (บาท)	หมายเหตุ
				ต่อหน่วย	รวม	ต่อหน่วย	รวม		
	ยอดยกมา							116,301.75	
1.4	งานประตู - หน้าต่างและช่องแสง								
	- ประตู D1	1.00	ชุด	1,200.00	1,200.00	-	-	1,200.00	
1.5	งานบันได ตกแต่งผิวบันไดและราวบันได								
	- ลูกกรงเหลวามิกซ์ ขนาด 60 ซม.	73.00	ม.	190.00	13,870.00	-	-	13,870.00	
	- งานจุกบันได พีวีซี	42.00	ม.	79.00	3,318.00	40.00	1,680.00	4,998.00	
1.6	งานทาสีอาคาร								
	- งานทาสีน้ำอะคริลิก(สำหรับทาภายนอก)	208.70	ตร.ม.	44.00	9,182.80	34.00	7,095.80	16,278.60	
	- งานทาสีน้ำมันชนิดทาไม้	2.00	ม.	30.00	60.00	38.00	76.00	136.00	
1.7	งานเบ็ดเตล็ด								
	- เคาเสาก่ออิฐทนไฟ พร้อมอุปกรณ์ประกอบเคา	1.00	LS.	80,000.00	80,000.00	-	-	80,000.00	
	- ครอบปล่องควัน	1.00	LS.	5,000.00	5,000.00	-	-	5,000.00	
	- หางหงษ์ปูนปั้น	12.00	ชุด	1,000.00	12,000.00	-	-	12,000.00	
	- ฐานเมรุ ก่ออิฐปูนบัว ฉาบปูนเรียบ	18.00	ม.	1,300.00	23,400.00	-	-	23,400.00	
	รวมราคาวัสดุและแรงงาน							273,184.35	บาท
	รวมงานสถาปัตยกรรม							273,184.35	บาท
	สองแสนเจ็ดหมื่นสามพันหนึ่งร้อยแปดสิบสี่บาทสามสิบห้าสตางค์							273,184.35	บาท

\*\*หมายเหตุ\*\*ราคาวัสดุอ้างอิงตามราคากลางสำนักงานพาณิชย์จังหวัดมุกดาหาร ประจำเดือน มิถุนายน 2564 และบัญชีค่าแรงงานดำเนินการ สำหรับถอดแบบคำนวณราคากลางงานก่อสร้าง เดือน ตุลาคม 2560

สำรวจ

(นายเนติพงษ์ กลางประพันธ์)  
ผู้ช่วยช่างโยธา

ประมาณการ

(นายปณิธาน อัครกวีชรกุล)  
ผู้อำนวยการกองช่าง

เห็นชอบ

(นายธีรพงษ์ เพ็ชรภูเขา)  
ปลัดเทศบาลตำบลภูวง

อนุมัติ

(นายวิรัช จูมแพง)  
นายกเทศมนตรีตำบลภูวง





บัญชีรายละเอียดปริมาณงาน

ประมาณราคาค่าก่อสร้าง : โครงการก่อสร้างอาคารพาณิชย์ขนาด 4 ชั้น

ปริมาณงาน : อาคารคอนกรีตเสริมเหล็ก ขนาด กว้าง 4.00 เมตร ยาว 8.00 เมตร

ฝ่ายประมาณราคา : กองช่างเทศบาลตำบลภูวง

กำหนดระยะเวลาดำเนินการ 180 วัน

ประมาณราคาโดย : นายปนิธาน อัครกัชรกุล

เมื่อวันที่ 16 เดือน สิงหาคม พ.ศ. 2564

ลำดับ	รายการ	จำนวน	หน่วย	ราคาวัสดุ (บาท)		ค่าแรงงาน (บาท)		รวมเงินค่าวัสดุและ แรงงาน (บาท)	หมายเหตุ
				ต่อหน่วย	รวม	ต่อหน่วย	รวม		
1	งานทดสอบทางวิศวกรรม ทดสอบความสามารถรับน้ำหนักบรรทุกดิน - ทดสอบดินBoring Test (SPT.)	1.00	จุด	-	-	13,500.00	13,500.00	13,500.00	
รวมราคาวัสดุและแรงงาน								13,500.00	บาท
รวมงานทดสอบความสามารถรับน้ำหนักบรรทุกดิน								13,500.00	บาท
หนึ่งหมื่นสามพันห้าร้อยบาทถ้วน								13,500.00	บาท

\*\*หมายเหตุ\*\*ราคาวัสดุอ้างอิงตามราคากลางสำนักงานพาณิชย์จังหวัดมุกดาหาร ประจำเดือน มิถุนายน 2564  
และบัญชีค่าแรงงาน/ค่าดำเนินการ สำหรับถอดแบบคำนวณราคากลางงานก่อสร้าง เดือน ตุลาคม 2560

สำรวจ

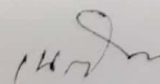
  
(นายเนติพงษ์ กลางประพันธ์)  
ผู้ช่วยช่างโยธา

เห็นชอบ

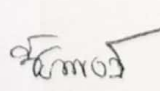
  
(นายธีรพงษ์ เพ็ชรภูเขา)  
ปลัดเทศบาลตำบลภูวง

ประมาณการ

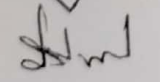
  
(นายปนิธาน อัครกัชรกุล)  
ผู้อำนวยการกองช่าง

อนุมัติ

  
(นายวิชัย ชุมแพง)  
นายกเทศมนตรีตำบลภูวง

โครงการก่อสร้างอาคารฌาปนสถาน

(เตาเดียว)

สถานที่ก่อสร้าง หมู่ที่ 6 บ้านนาตะแบง

ตำบลภูวง อำเภอหนองสูง จังหวัดมุกดาหาร

๕/๗

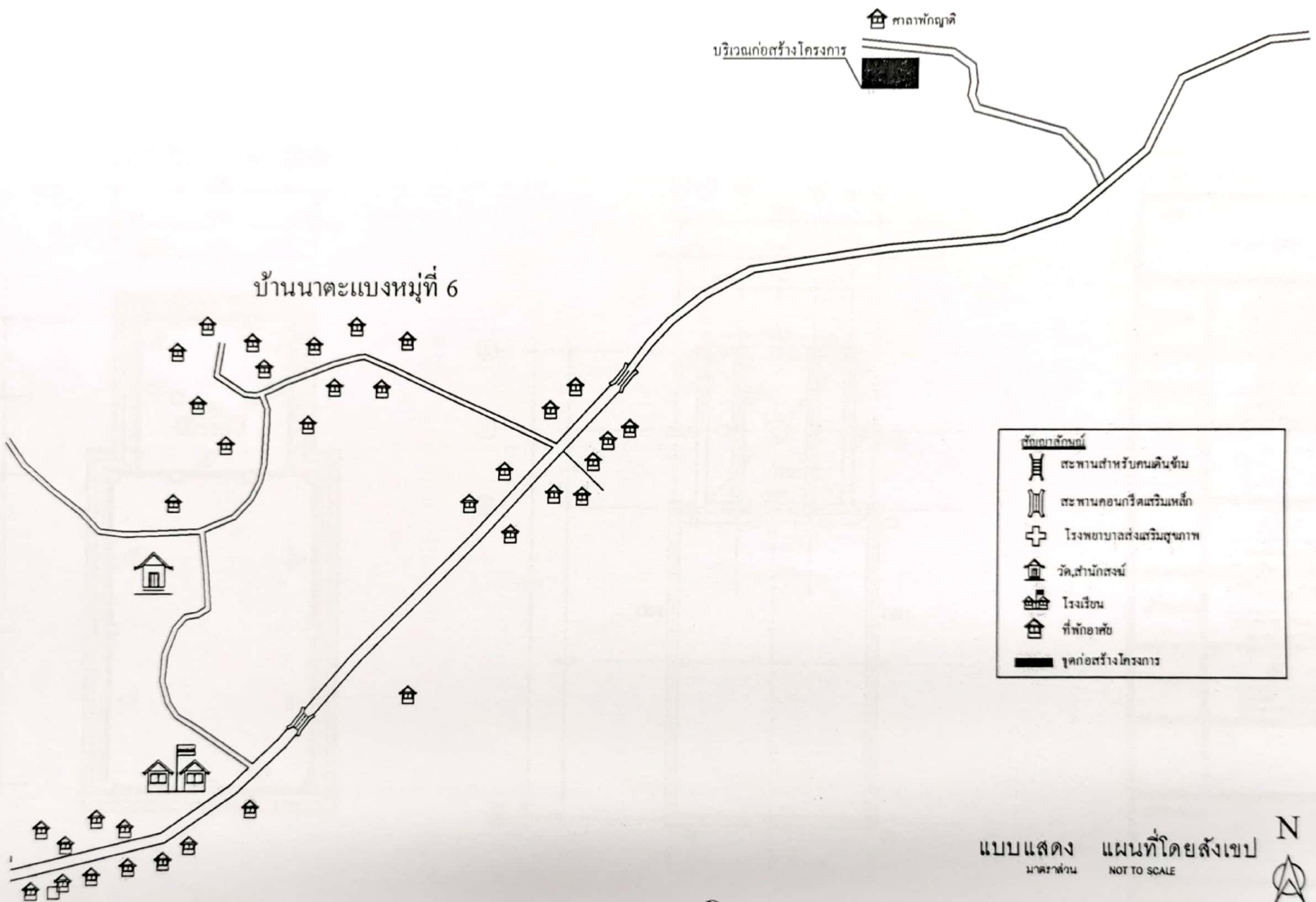

โครงการ : ก่อสร้างอาคารพาณิชย์ ๓ ชั้น หมู่ที่ ๖ บ้านนาตะแบง

หน่วยงาน : เทศบาลตำบลภูพาน  
สถานที่ : หมู่ที่ ๖ ตำบลภูพาน อำเภอหนองสูง จังหวัดมุกดาหาร

สำรวจ : นายเนติพงษ์ กลางประพันธ์ ผ.ช.ช่างโยธา  
เขียนแบบ : นายปณิธาน สุพรรณโหมก ผ.อ.กองช่าง

เห็นชอบ : นายธีรพงษ์ เพ็ชรภูเขา ปลัดเทศบาล  
อนุมัติ : นายรัชชัย จูมแพง นายกเทศมนตรีตำบลภูพาน

SCALE:	NOT TO SCALE
DATE:	/ 2564
APPROVED BY (Signature)	
APPROVED BY (Signature)	

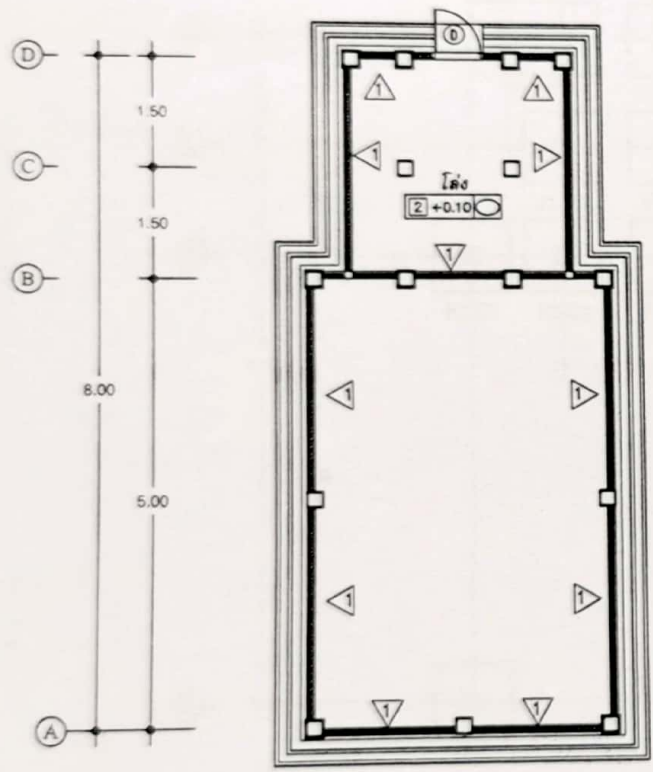
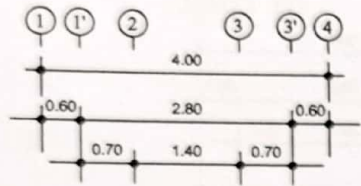

แปลนพื้นชั้นล่าง  
1:75

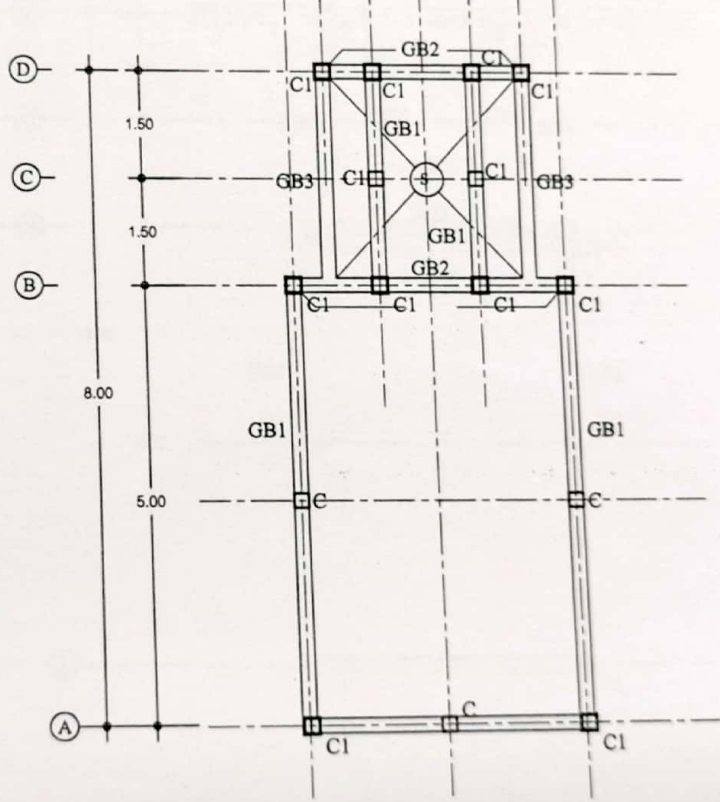
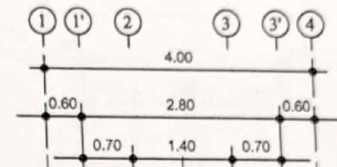

แปลนคานคอดิน  
1:75



สำนักงานเทศบาลตำบลสูงเนิน

แบบ

อาคารพาณิชย์

สำรวจ   
( นายสิทธิ์ ก่อประสิทธิ์ )  
ผู้ว่าราชการ

เขียนแบบ   
( นายธีรณ สุพรรณโมก )  
สถาปนิก ตรีคุณวุฒิ

วิศวกร

ตรวจ   
( นายธีรณ สุพรรณโมก )  
สถาปนิก ตรีคุณวุฒิ

เห็นชอบ   
( นายสิทธิ์ ก่อประสิทธิ์ )  
ปลัด เทศบาลตำบลสูงเนิน

อนุมัติ   
( นายวิชาญ นามทอง )  
นายกเทศมนตรีตำบลสูงเนิน

แสดงแบบ

มาตราส่วน

วัน/เดือน/ปี พฤษภาคม 2564

เลขที่แบบ ทศ.สูงเนิน/2564

แผ่นที่ 1 จำนวน 16 แผ่น

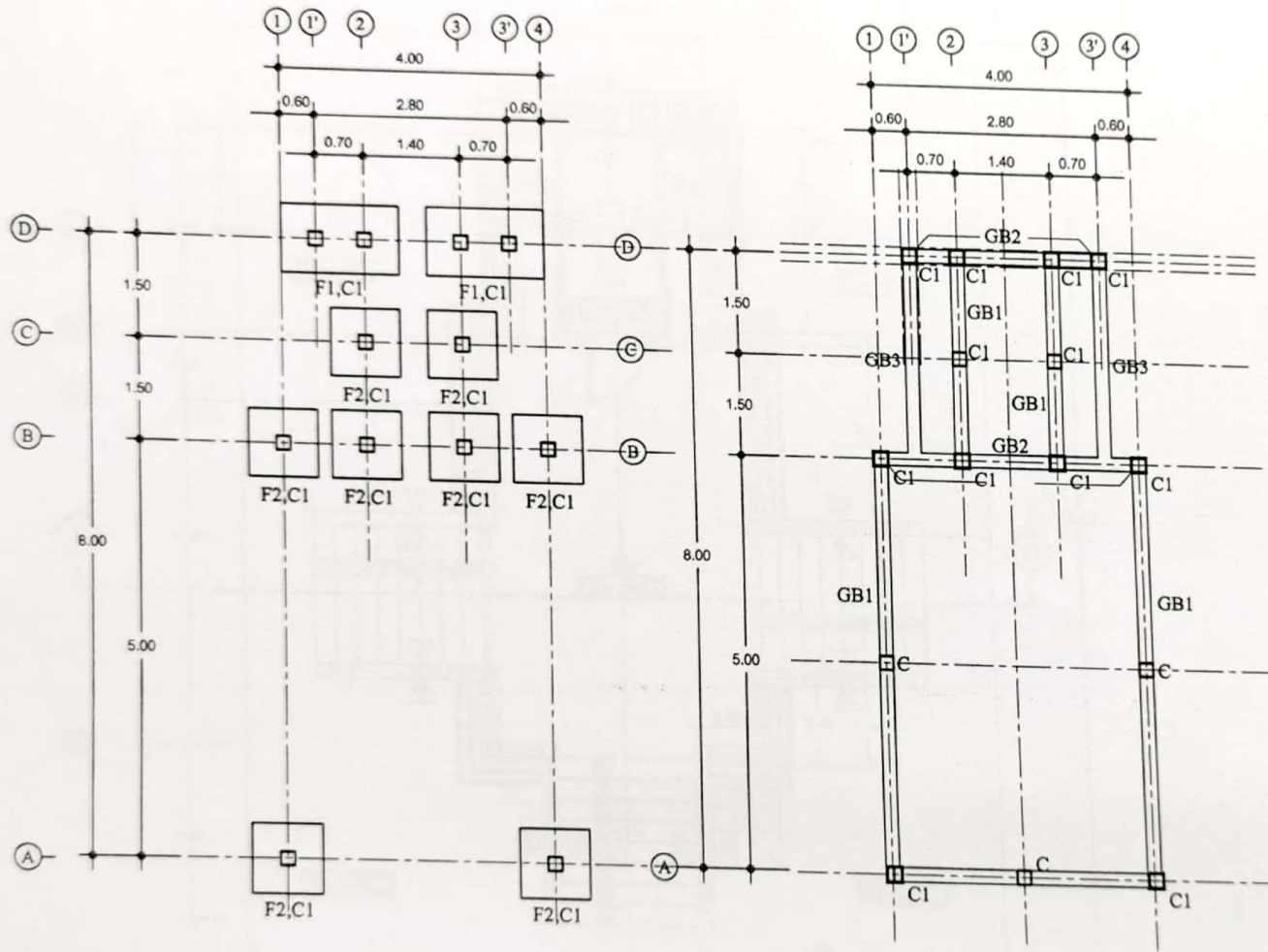

แปลนฐานรากและเสา  
1:75



แปลนคานคอดิน  
1:75



สำนักงานเทศบาลตำบลภูวง

แบบ

อาคารพาณิชย์

สำรวจ

*(Signature)*  
( นายคณิศร ภาคประพันธ์ )  
ผู้ช่วยโยธา

เขียนแบบ

*(Signature)*  
( นายปณิธาน สุพรรณโม )  
นักออกแบบ เทศบาลตำบลภูวง

วิศวกร

ตรวจ

*(Signature)*  
( นายปณิธาน สุพรรณโม )  
นักออกแบบ เทศบาลตำบลภูวง

เห็นชอบ

*(Signature)*  
( นายธีรพันธ์ เตชะอุษา )  
ปลัด เทศบาลตำบลภูวง

อนุมัติ

*(Signature)*  
( นายธีรพันธ์ เตชะอุษา )  
นายกเทศมนตรีตำบลภูวง

แสดงแบบ

มาตรฐาน

วัน/เดือน/ปี พฤษภาคม 2564

เลขที่แบบ ทด ภูวง/2564

แผ่นที่ 2

จำนวน 16 แผ่น

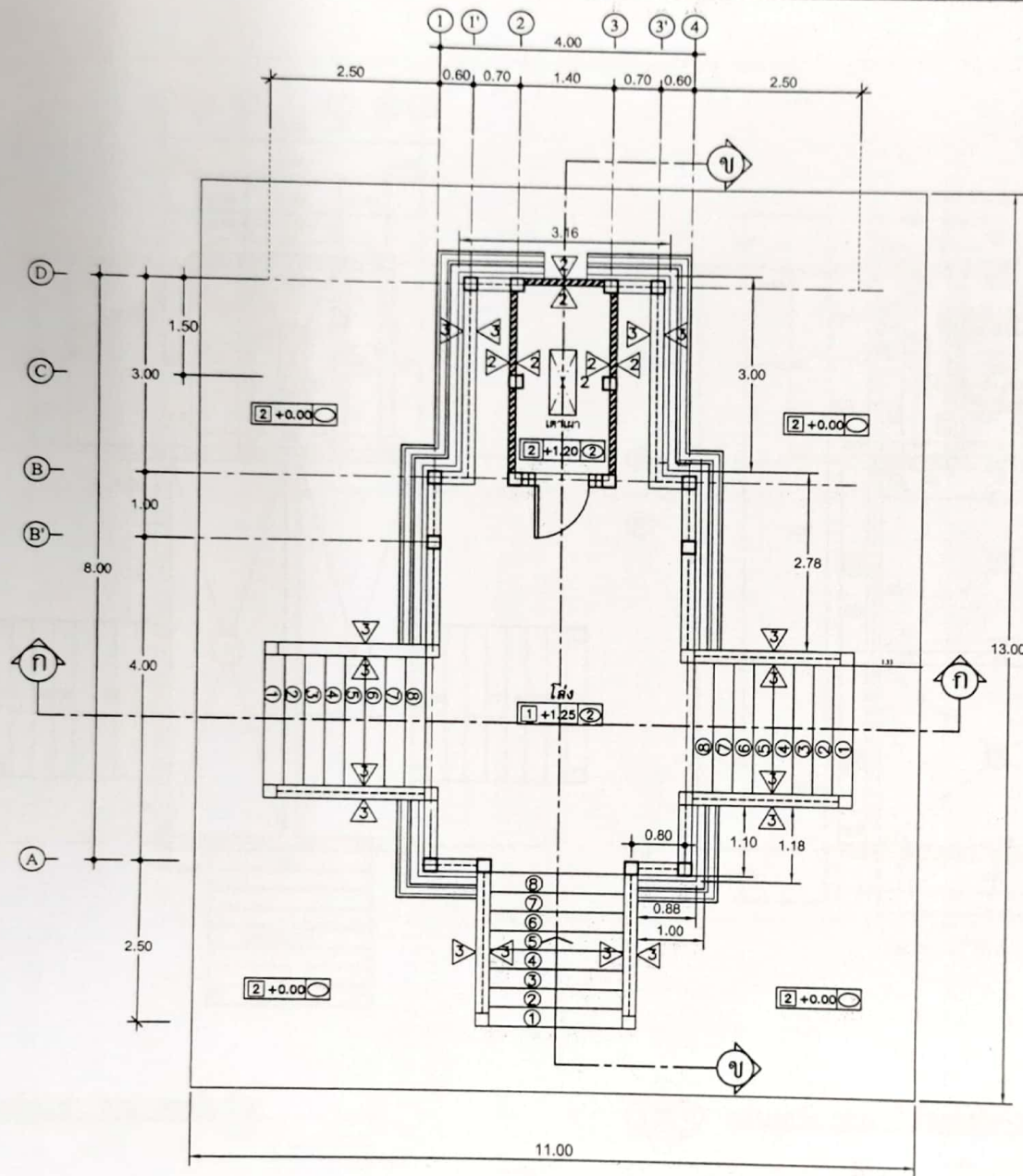

แปลนพื้น  
1:75



สำนักงานเทศบาลตำบลสูงวาง

แบบ  
อาคารพาณิชย์

สำรวจ  
*[Signature]*  
( นายสิทธิ์ กุลประพันธ์ )  
ผู้รังวางโธ

เขียนแบบ  
*[Signature]*  
( นายนิรันดร์ สุพรรณโม )  
ผ.กองช่าง เทศบาลตำบลสูงวาง

วิศวกร

ตรวจ  
*[Signature]*  
( นายนิรันดร์ สุพรรณโม )  
ผ.กองช่าง เทศบาลตำบลสูงวาง

เห็นชอบ  
*[Signature]*  
( นายธีรพันธ์ เสือภูเขา )  
ปลัด เทศบาลตำบลสูงวาง

อนุมัติ  
*[Signature]*  
( นายวิชาญ ชุมทอง )  
นายกเทศมนตรีตำบลสูงวาง

แสดงแบบ

มาตราส่วน

วัน/เดือน/ปี พฤษภาคม 2564

เลขที่แบบ ทค.สูงวาง/2564

แผ่นที่ 3      จำนวน 16 แผ่น



สำนักงานเทศบาลตำบลภูวง

แบบ  
อาคารพาณิชย์

สำรวจ  
*(Signature)*  
( นายนันทน์ กลายรัตน์ )  
ผู้ตรวจโต๊ะ

เขียนแบบ  
*(Signature)*  
( นายนิรันดร์ สุธรรมโม )  
ผ.กองช่าง เทศบาลตำบลภูวง

วิศวกร

ตรวจ  
*(Signature)*  
( นายนิรันดร์ สุธรรมโม )  
ผ.กองช่าง เทศบาลตำบลภูวง

เห็นชอบ  
*(Signature)*  
( นายวิวัฒน์ เสือภูวง )  
ปลัด เทศบาลตำบลภูวง

อนุมัติ  
*(Signature)*  
( นายวิวัฒน์ เสือภูวง )  
นายกเทศมนตรีตำบลภูวง

แสดงแบบ

มาตราส่วน

วัน/เดือน/ปี พฤษภาคม 2564

เลขที่แบบ ทดภูวง/2564

แผ่นที่ 4 จำนวน 16 แผ่น

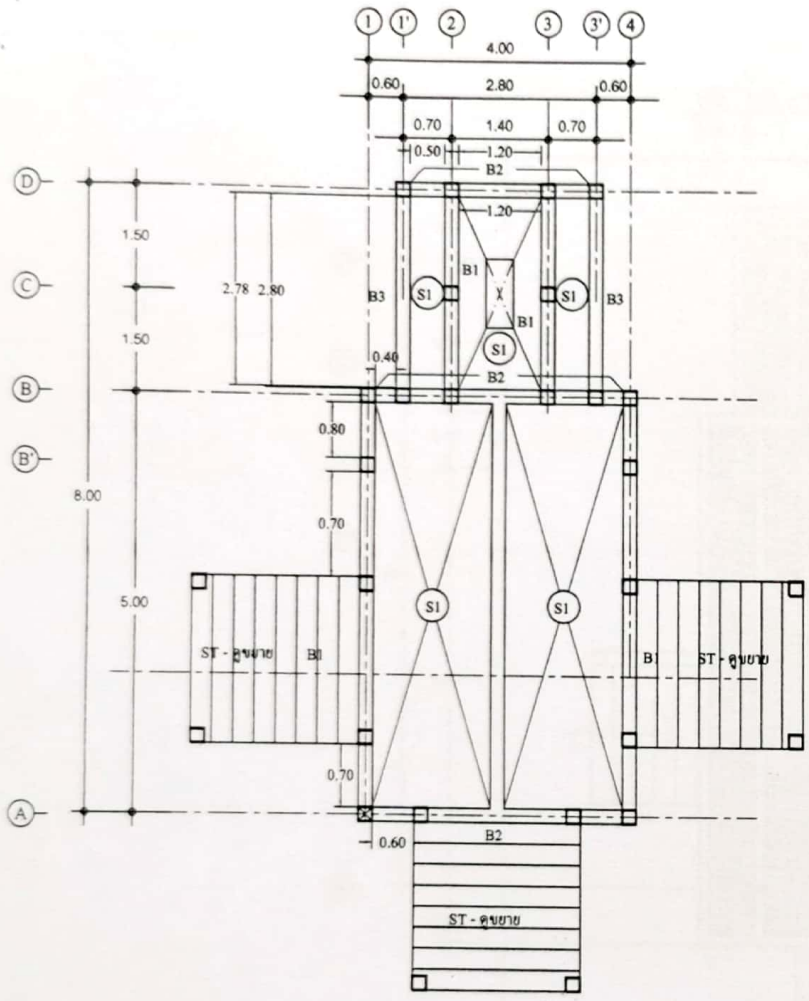

แปลนเสา, คาน และพื้นชั้น  
1:75

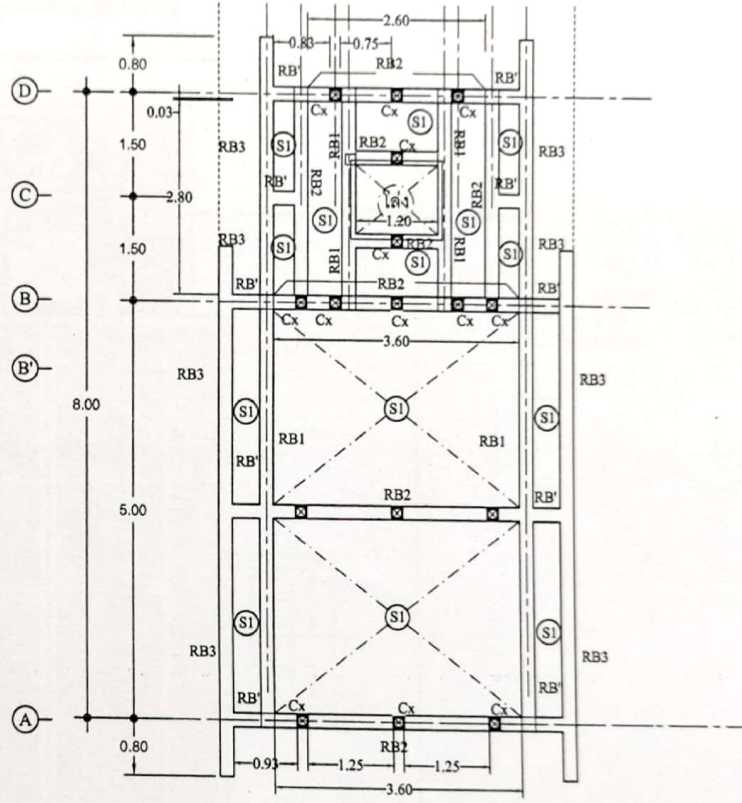

แปลนคาน คสล รับโครงหลังคาชั้นล่าง  
1:75

Cx = เสาตั้ง ค.ส.ล. ดูชาย

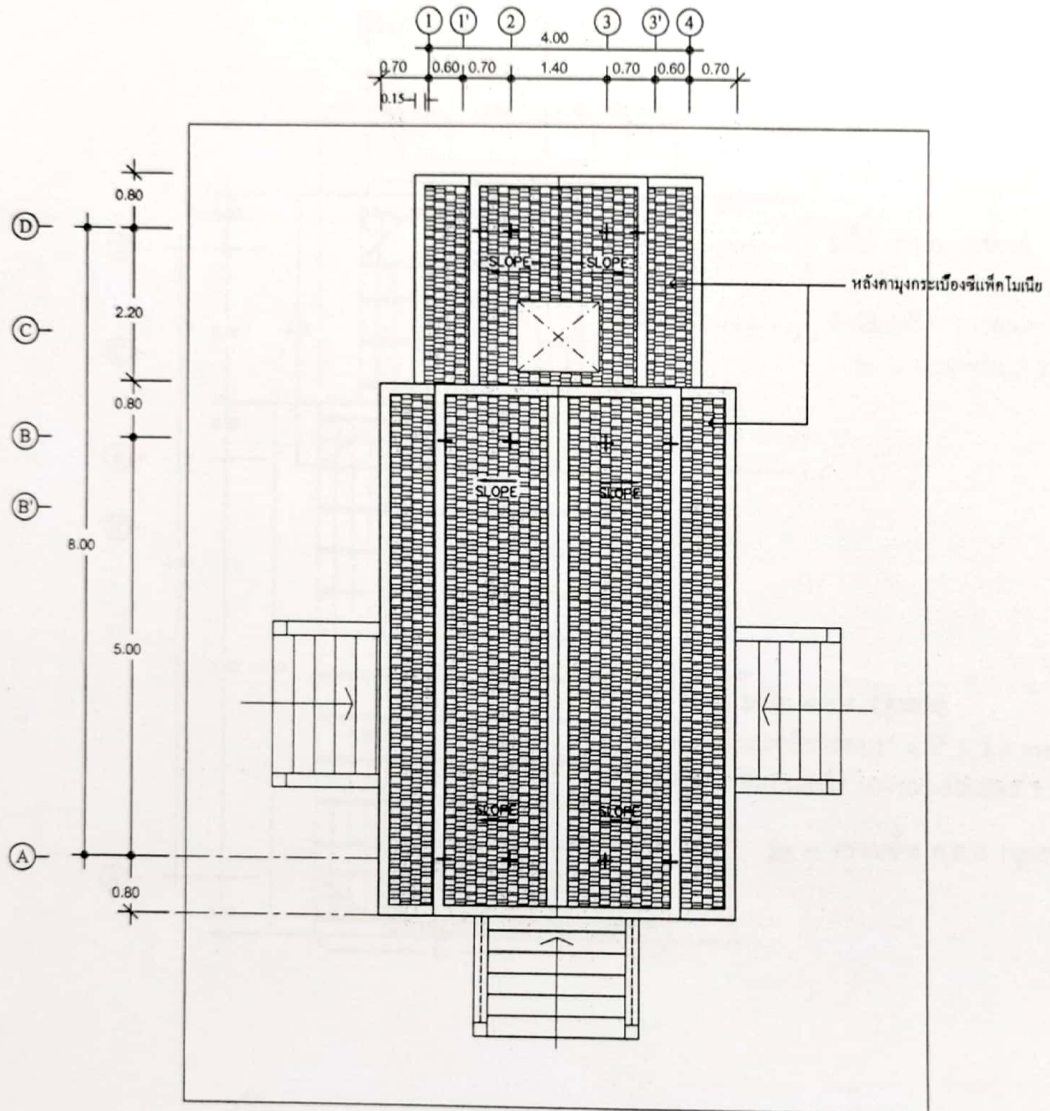

3 4  
2 1  
แปลนหลังคา  
1:75



สำนักงานเทศบาลตำบลสูง	
แบบ อาคารพาณิชย์	
สำรวจ	 ( นายคณิศร กลางประสิทธิ์ ) ผู้ตรวจโครงการ
เขียนแบบ	 ( นายนิธินัน สุพรรณโม ) ผ.กองช่าง เทศบาลตำบลสูง
วิศวกร	
ตรวจ	 ( นายนิธินัน สุพรรณโม ) ผ.กองช่าง เทศบาลตำบลสูง
เห็นชอบ	 ( นายคณิศร กลางประสิทธิ์ ) ปลัด เทศบาลตำบลสูง
อนุมัติ	 ( นายวิชาญ ชุมทอง ) นายกเทศมนตรีตำบลสูง
แสดงแบบ	
มาตราส่วน	
วัน/เดือน/ปี พฤษภาคม 2564	
เลขที่แบบ ทด.สูง/2564	
แผ่นที่ 5	จำนวน 16 แผ่น



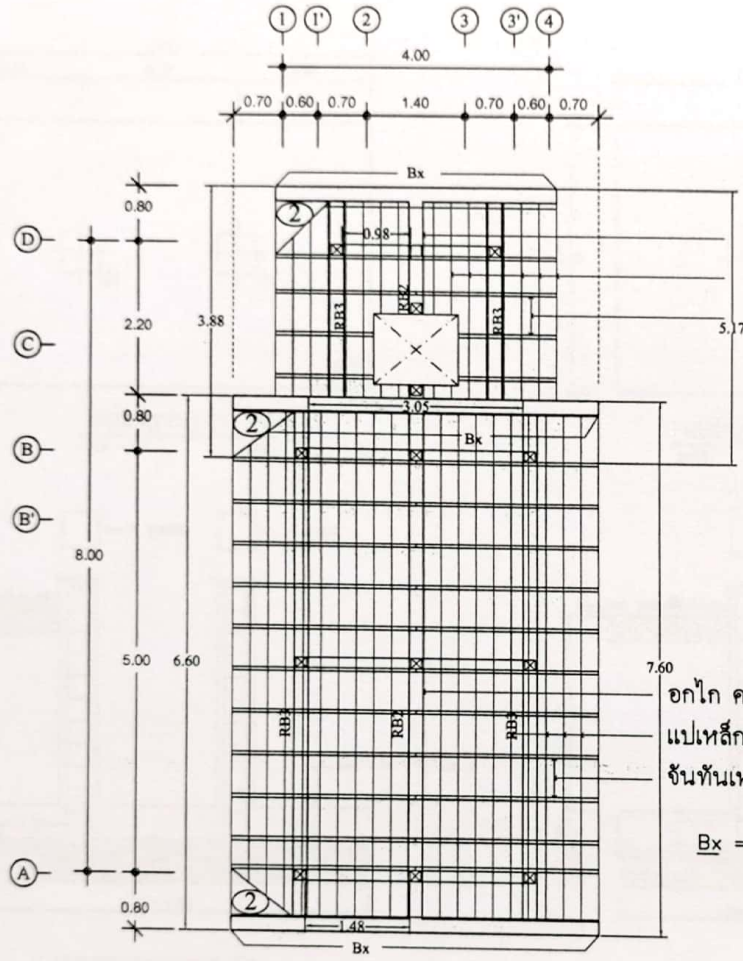

อกไก่ ค.ส.ล. (ดูขยาย)  
 แปเหล็กกล่อง 1" x 1" x 2.3 mm. @ 0.30 m.  
 ชั้นทับเหล็ก 1C-100x50x20x3.2 mm. @ 0.60 m.  
 Bx = ครอบข้าง ค.ส.ล. (ดูขยาย)

อกไก่ ค.ส.ล. (ดูขยาย)  
 แปเหล็กกล่อง 1" x 1" x 2.3 mm. @ 0.30 m.  
 ชั้นทับเหล็ก 1C-100x50x20x3.2 mm. @ 0.60 m.  
 Bx = ครอบข้าง ค.ส.ล. (ดูขยาย)



แปลนคาน คสล. รั้วโครงหลังคาชั้นบน  
 1:75



สำนักงานเทศบาลตำบลภูวง	
แบบ อาคารพาณิชย์	
สำรวจ	 ( นนตศิรินทร์ กลางประสิทธิ์ ) ผู้ช่วยช่างโอร
เขียนแบบ	 ( นนตศิรินทร์ กลางประสิทธิ์ ) ผ.กองช่าง เทศบาลตำบลภูวง
วิศวกร	
ตรวจ	 ( นนตศิรินทร์ กลางประสิทธิ์ ) ผ.กองช่าง เทศบาลตำบลภูวง
เห็นชอบ	 ( นนตศิรินทร์ กลางประสิทธิ์ ) ปลัด เทศบาลตำบลภูวง
อนุมัติ	 ( นนตศิรินทร์ กลางประสิทธิ์ ) นายกเทศมนตรีตำบลภูวง
แสดงแบบ	
มาตราส่วน	
วัน/เดือน/ปี พฤษภาคม 2564	
เลขที่แบบ ทต.ภูวง/2564	
แผ่นที่ 6	จำนวน 16 แผ่น



สำนักงานเทศบาลตำบลสูงวัง

แบบ

อาคารอเนกประสงค์

สำรวจ

*Handwritten signature*  
( นวรัตน์ ฤกษ์ประเสริฐ )  
ผู้สำรวจ

เขียนแบบ

*Handwritten signature*  
( นวรัตน์ ฤกษ์ประเสริฐ )  
นักออกแบบ เทศบาลตำบลสูงวัง

วิศวกร

ตรวจ

*Handwritten signature*  
( นวรัตน์ ฤกษ์ประเสริฐ )  
นักออกแบบ เทศบาลตำบลสูงวัง

เห็นชอบ

*Handwritten signature*  
( นวรัตน์ ฤกษ์ประเสริฐ )  
ปลัด เทศบาลตำบลสูงวัง

อนุมัติ

*Handwritten signature*  
( นวรัตน์ ฤกษ์ประเสริฐ )  
นายกเทศมนตรีตำบลสูงวัง

แสดงแบบ

มาตราส่วน

วัน/เดือน/ปี พฤษภาคม 2564

เลขที่แบบ ทด.สูงวัง/2564

แผ่นที่ 7

จำนวน 16 แผ่น

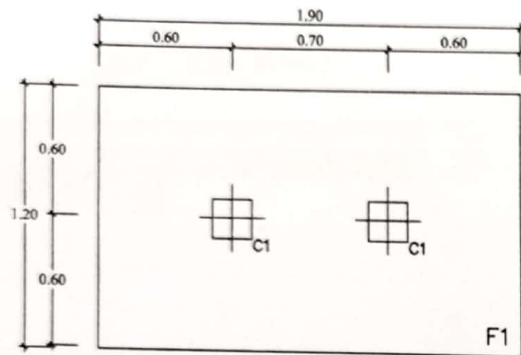

แปลนฐานราก F1  
SCALE 1:20

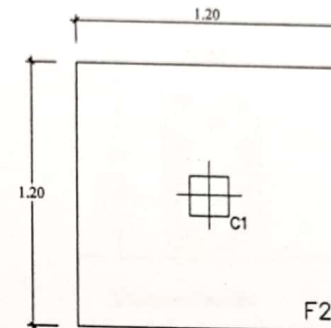

แปลนฐานราก F2  
SCALE 1:20

-เสาตอม่อ - คั้นชั้น 1  
หน้าตัดเสาขนาด 25 x 25 ซม.

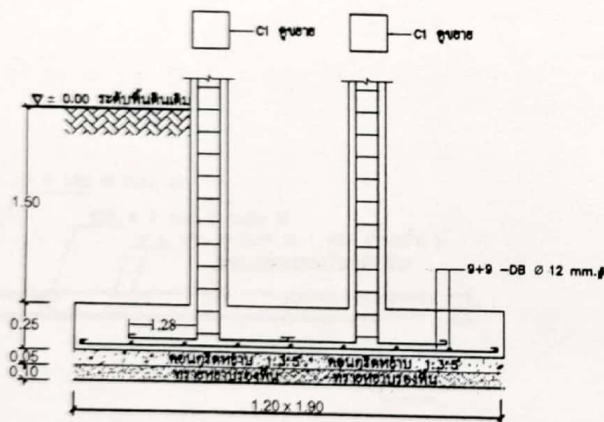

แบบขยายฐานราก F1  
SCALE 1:20

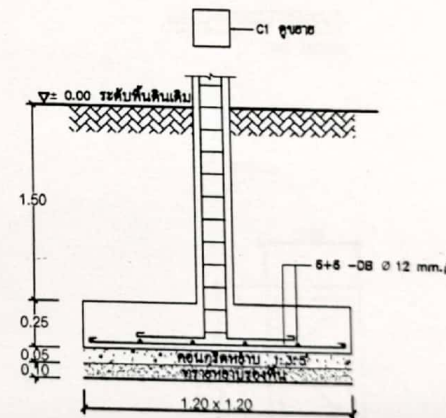

แบบขยายฐานราก F2  
SCALE 1:20

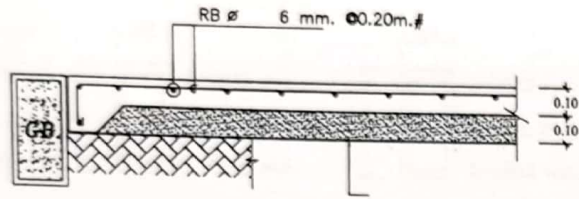

ขยายพื้น  
SCALE 1:20 (S)

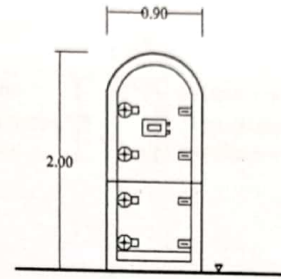

ประตูบานเปิดเหล็ก  
- วงกบเหล็กกล่อง ขนาด 4" x 4"  
- บานประตูแผ่นเหล็ก หนา 4 ฟุต พร้อมอุปกรณ์ประกอบครบชุด

แบบขยายประตูเมรุ  
NO SCALE

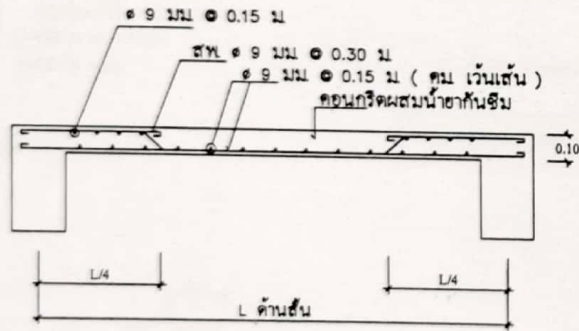

ขยายพื้น  
SCALE 1:20 (S1)

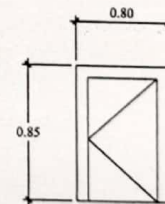

แบบขยายประตู  
NO SCALE



สำนักงานเทศบาลตำบลภูวง

แบบ  
อาคารฌาปนสถาน

สำรวจ  
( นายไพฑูริย์ กาลประสิทธิ์ )  
ผู้จัดทำแบบ

เขียนแบบ  
( นายฉัตราน สุพรรณโมก )  
ผอ.กองช่าง เทศบาลตำบลภูวง

วิศวกร

ตรวจ  
( นายฉัตราน สุพรรณโมก )  
ผอ.กองช่าง เทศบาลตำบลภูวง

เห็นชอบ  
( นายไพฑูริย์ กาลประสิทธิ์ )  
ปลัด เทศบาลตำบลภูวง

อนุมัติ  
( นายวิชาญ ชูแสง )  
นายกเทศมนตรีตำบลภูวง

แสดงแบบ

มาตราส่วน

วัน/เดือน/ปี พุทธศักราช 2564

เลขที่แบบ ทด.ภูวง/2564

แผ่นที่ 8 จำนวน 16 แผ่น



สำนักงานเทศบาลตำบลภูวง

แบบ  
อาคารอเนกประสงค์

สำรวจ   
( นายสิทธิ์ ธรรมโม )  
ผู้สำรวจ

เขียนแบบ   
( นายสิทธิ์ ธรรมโม )  
และกองช่าง เทศบาลตำบลภูวง

วิศวกร

ตรวจ   
( นายสิทธิ์ ธรรมโม )  
และกองช่าง เทศบาลตำบลภูวง

เห็นชอบ   
( นายสิทธิ์ ธรรมโม )  
ปลัด เทศบาลตำบลภูวง

อนุมัติ   
( นายสิทธิ์ ธรรมโม )  
นายกเทศมนตรีตำบลภูวง

แสดงแบบ

มาตราส่วน

วัน/เดือน/ปี พฤษภาคม 2564

เลขที่แบบ ทด.ภูวง/2564

แผ่นที่ 9 จำนวน 16 แผ่น

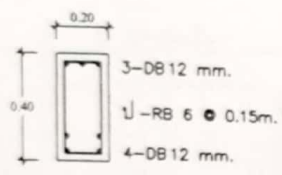

GB1, B1  
SCALE 1:20

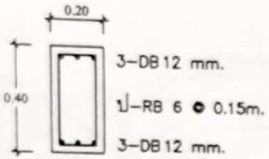

GB2, B2  
SCALE 1:20

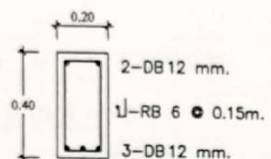

GB3, B3  
SCALE 1:20

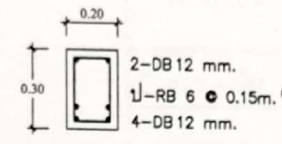

RB1  
SCALE 1:20

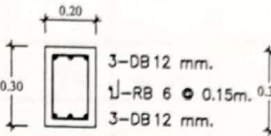

RB2  
SCALE 1:20

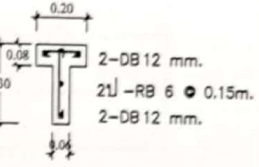

RB3  
SCALE 1:20

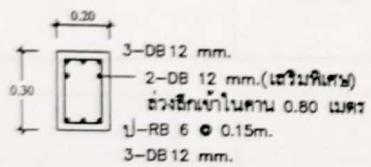

RB'  
SCALE 1:20

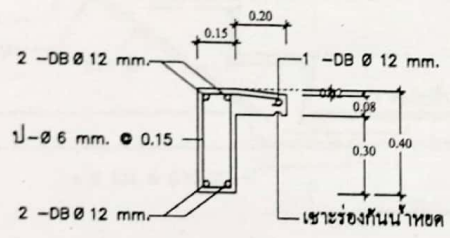

ขยายกรอบข้าง ค.ส.ล. BX 1 : 20

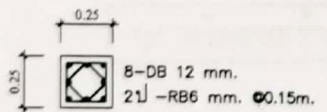

ขยายเสา C1  
SCALE 1:20

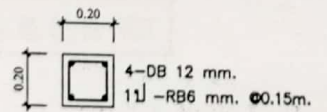

ขยายเสา C  
SCALE 1:20

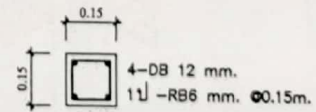

ขยายเสา Cx  
SCALE 1:20

รายการประกอบแบบบันได ค.ส.ล.

ระดับชั้น	H	h	ระยะระหว่างเสา	
			L	l
ชั้นล่าง - ชั้น 1	1.25	0.139	2.50	2.40

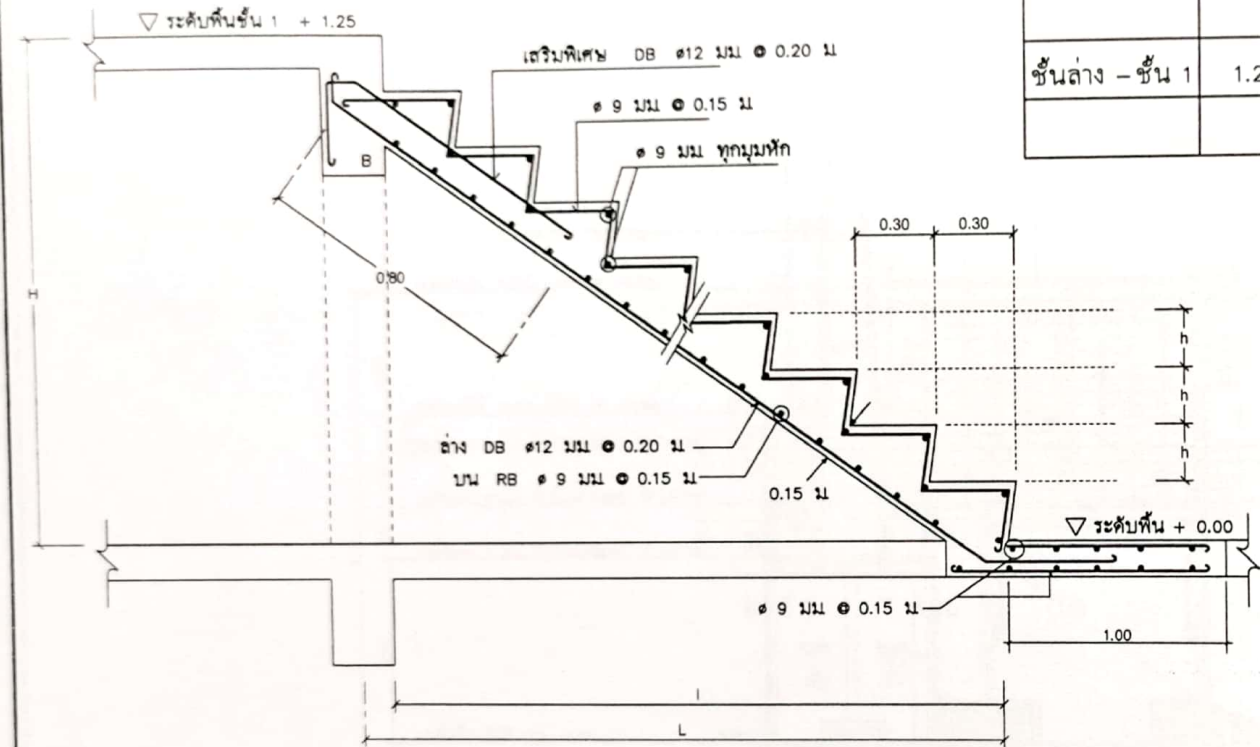

ขยายโครงสร้างบันได ค.ส.ล. ST

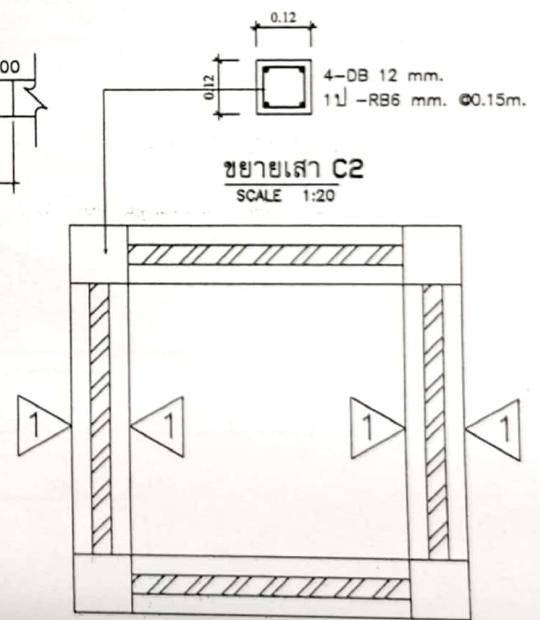

ขยายปล้องควั่น

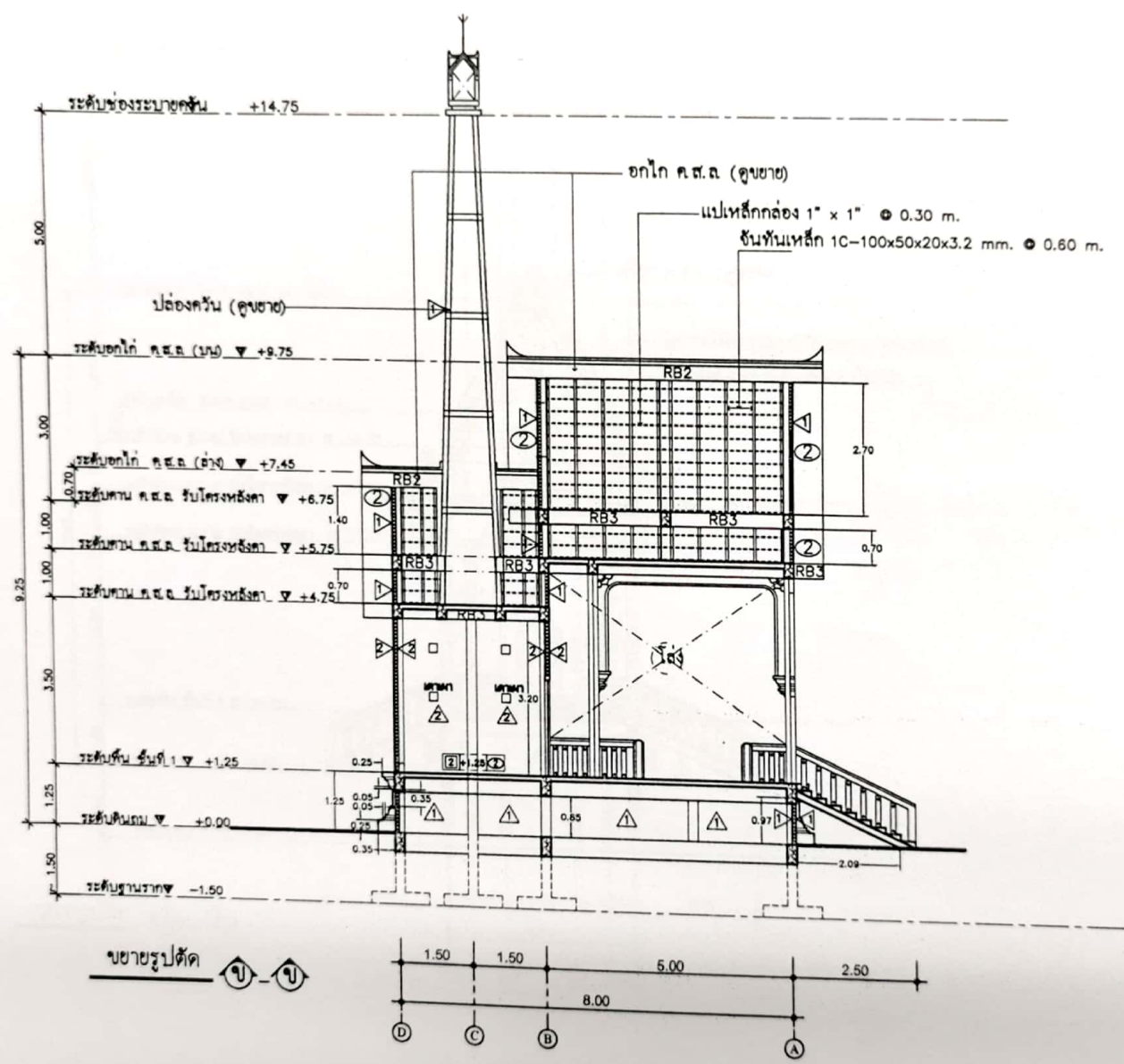

สำนักงานเทศบาลตำบลภูวง	
แบบ อาคารพาณิชย์	
สำรวจ	<u>ทศพร</u> ( นายทศพร กาลประพันธ์ ) ผู้ช่วยโยธา
เขียนแบบ	<u>ปิยะ</u> ( นายปิยะ สุขรมโมก ) ผ.กองช่าง เทศบาลตำบลภูวง
วิศวกร	
ตรวจ	<u>ปิยะ</u> ( นายปิยะ สุขรมโมก ) ผ.กองช่าง เทศบาลตำบลภูวง
เห็นชอบ	<u>ทศพร</u> ( นายทศพร กาลประพันธ์ ) ปลัด เทศบาลตำบลภูวง
อนุมัติ	<u>ทศพร</u> ( นายทศพร กาลประพันธ์ ) นายกเทศมนตรีตำบลภูวง
แสดงแบบ	
มาตราส่วน	
วัน/เดือน/ปี พฤษภาคม 2564	
เลขที่แบบ ทด.ภูวง/2564	
แผ่นที่ 11	จำนวน 16 แผ่น



สำนักงานเทศบาลตำบลภูวง

แบบ

อาคารฌาปนสถาน

สำรวจ

*[Signature]*  
( นายนิตยภัต กอประพันธ์ )  
ผู้ตรวจร่าง

เขียนแบบ

*[Signature]*  
( นายปรีธาน สุพรรณโม )  
ผ.กองช่าง เทศบาลตำบลภูวง

วิศวกร

ตรวจ

*[Signature]*  
( นายปรีธาน สุพรรณโม )  
ผ.กองช่าง เทศบาลตำบลภูวง

เห็นชอบ

*[Signature]*  
( นายธีรพันธ์ เจริญสุขา )  
ปลัด เทศบาลตำบลภูวง

อนุมัติ

*[Signature]*  
( นายวิเชียร ชูมาศ )  
นายกเทศมนตรีตำบลภูวง

แสดงแบบ

มาตราส่วน

วัน/เดือน/ปี พฤษภาคม 2564

เลขที่แบบ ทด.ภูวง/2564

แผ่นที่ 12

จำนวน 16 แผ่น

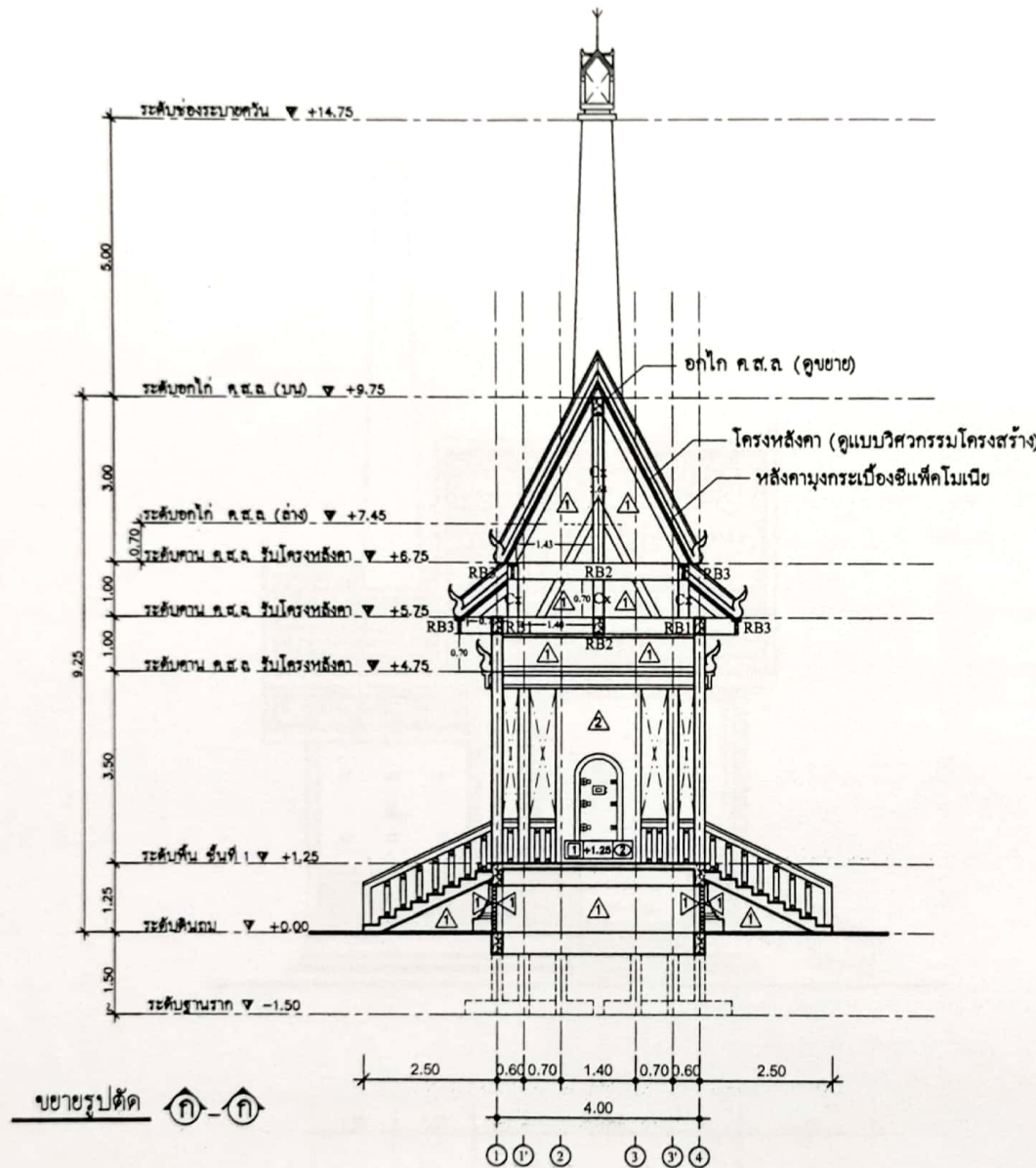

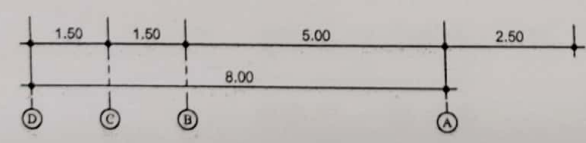
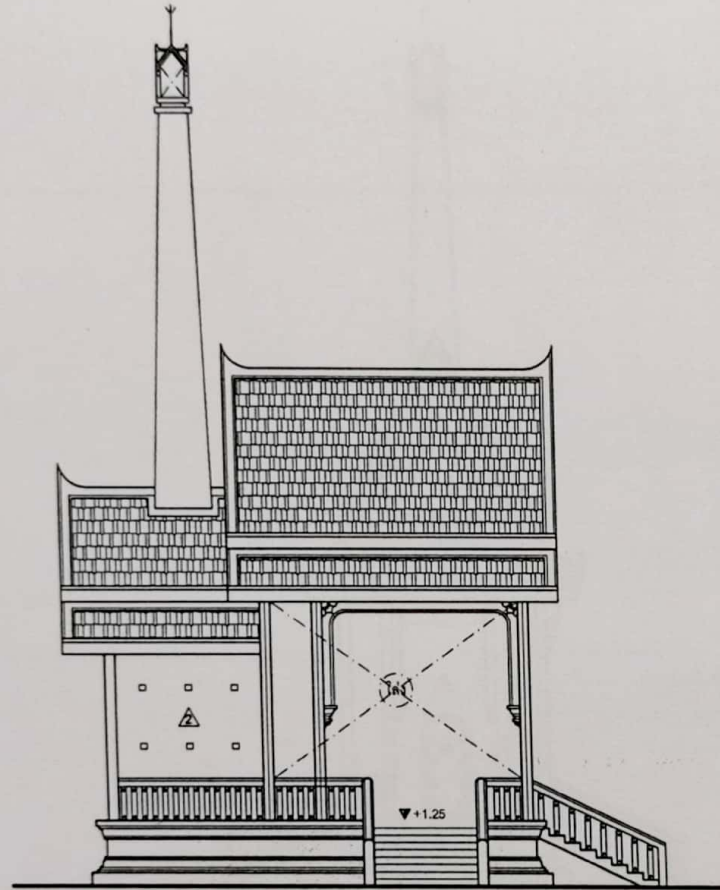

รูปด้าน 2



สำนักงานเทศบาลตำบลภูวง	
แบบ อาคารฌาปนสถาน	
สำรวจ	 ( นอนตอร์น กองศรี ) ผู้ช่วยโยธา
เขียนแบบ	 ( นอนตอร์น กองศรี ) ผ.ก.จ. เทศบาลตำบลภูวง
วิศวกร	
ตรวจ	 ( นอนตอร์น กองศรี ) ผ.ก.จ. เทศบาลตำบลภูวง
เห็นชอบ	 ( นอนตอร์น กองศรี ) ปลัด เทศบาลตำบลภูวง
อนุมัติ	 ( นอนตอร์น กองศรี ) นายกเทศมนตรีตำบลภูวง
แสดงแบบ	
มาตราส่วน	
วัน/เดือน/ปี พฤษภาคม 2564	
เลขที่แบบ ทด.ภูวง/2564	
แผ่นที่ 13	จำนวน 16 แผ่น



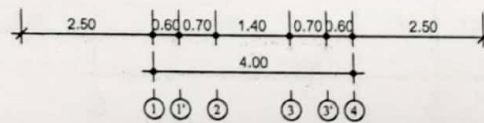
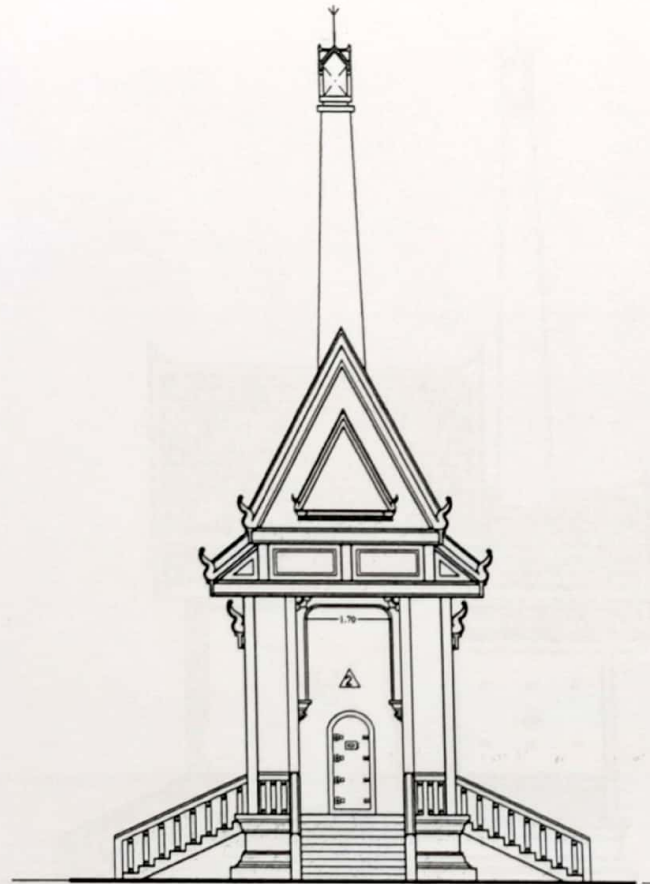

รูปด้าน 1



สำนักงานเทศบาลตำบลภูวง

แบบ

อาคารฌานสถาน

สำรวจ

*(Signature)*  
( นายนันทน์ กอประพันธ์ )  
ผู้ช่วยโยธา

เขียนแบบ

*(Signature)*  
( นพดิธาน สุพรรณโมก )  
ผ.กองช่าง เทศบาลตำบลภูวง

วิศวกร

ตรวจ

*(Signature)*  
( นพดิธาน สุพรรณโมก )  
ผ.กองช่าง เทศบาลตำบลภูวง

เห็นชอบ

*(Signature)*  
( นอริพันธ์ เจริญกุล )  
ปลัด เทศบาลตำบลภูวง

อนุมัติ

*(Signature)*  
( นายวิชัย รุณพงศ์ )  
นายกเทศมนตรีตำบลภูวง

แสดงแบบ

มาตราส่วน

วัน/เดือน/ปี พฤษภาคม 2564

เลขที่แบบ ทด.ภูวง/2564

แผ่นที่ 14

จำนวน 16 แผ่น



สำนักงานเทศบาลตำบลภูวง

แบบ

อาคารมณีสถาน

สำรวจ

( นอนตอร์น กษมประพันธ์ )  
ผู้ช่วยช่างโยธา

เขียนแบบ

( นอนตอร์น กษมประพันธ์ )  
ผ.กองช่าง เทศบาลตำบลภูวง

วิศวกร

ตรวจ

( นอนตอร์น กษมประพันธ์ )  
ผ.กองช่าง เทศบาลตำบลภูวง

เห็นชอบ

( นอนตอร์น กษมประพันธ์ )  
ปลัด เทศบาลตำบลภูวง

อนุมัติ

( นอนตอร์น กษมประพันธ์ )  
นายกเทศมนตรีตำบลภูวง

แสดงแบบ

มาตราส่วน

วัน/เดือน/ปี พุทธศักราช 2564

เลขที่แบบ ทด.ภูวง/2564

แผ่นที่ 15

จำนวน 16 แผ่น

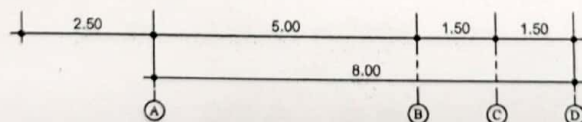
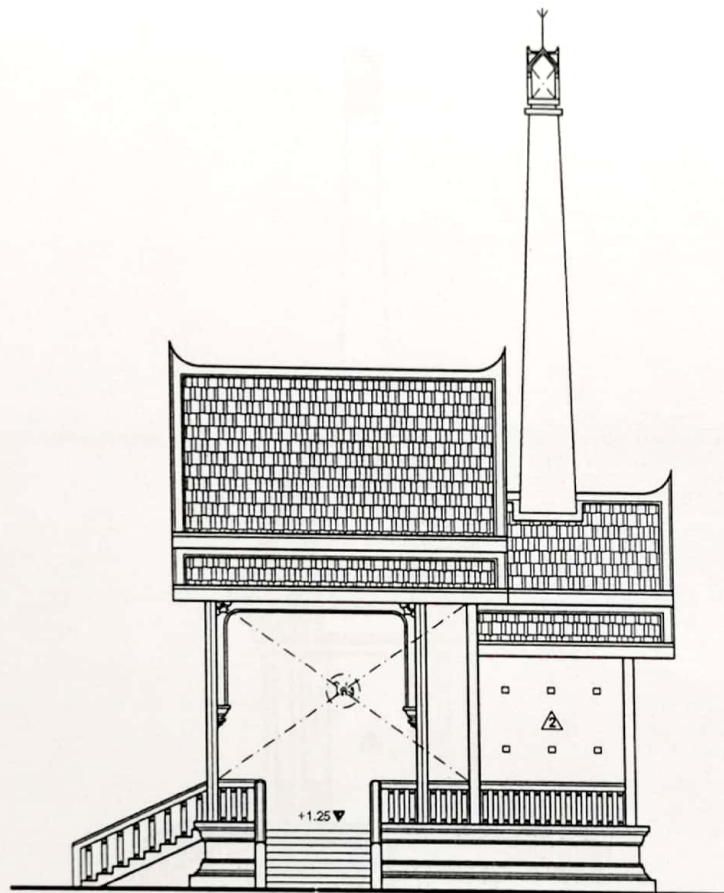

รูปด้าน 4

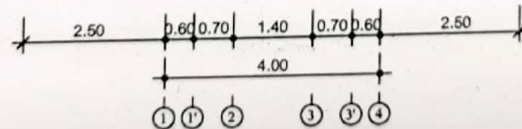
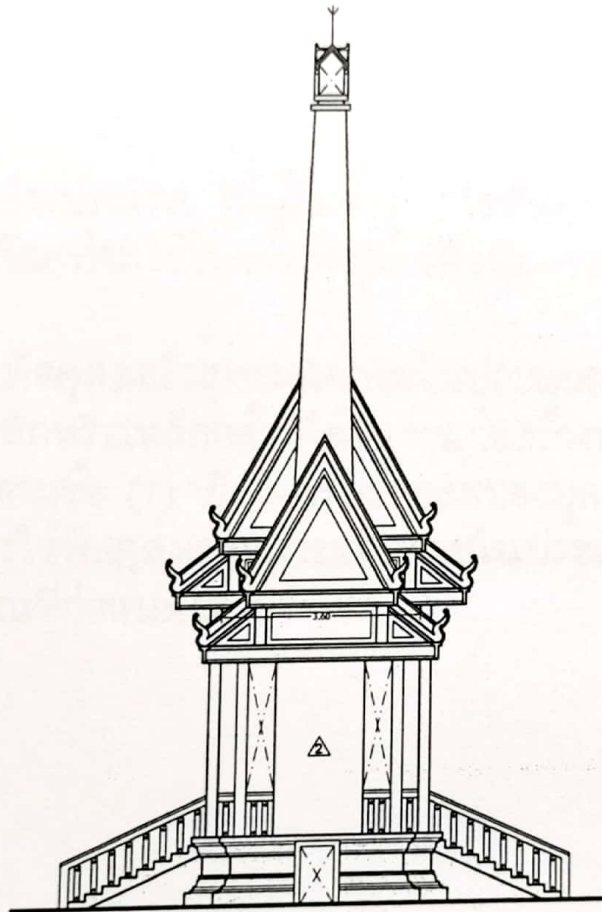

รูปด้าน 3



สำนักงานเทศบาลตำบลภูวง

แบบ

อาคารอปนสถาน

สำรวจ

*(Signature)*  
( นายสัมพันธ์ ทรายประพันธ์ )  
ผู้ช่วยช่างโยธา

เขียนแบบ

*(Signature)*  
( นายไฉรินทร์ สุพรรณโม )  
ผอ.กองช่าง เทศบาลตำบลภูวง

วิศวกร

ตรวจ

*(Signature)*  
( นายไฉรินทร์ สุพรรณโม )  
ผอ.กองช่าง เทศบาลตำบลภูวง

เห็นชอบ

*(Signature)*  
( นายธีรพงษ์ เสือภูงา )  
ปลัด เทศบาลตำบลภูวง

อนุมัติ

*(Signature)*  
( นายวิเชียร ทุมแดง )  
นายกเทศมนตรีตำบลภูวง

แสดงแบบ

มาตราส่วน

วัน/เดือน/ปี พฤษภาคม 2564

เลขที่แบบ ทด.ภูวง/2564

แผ่นที่ 16

จำนวน 16 แผ่น

เพื่อเป็นการส่งเสริมพืชผลที่ผลิตภายในประเทศ ให้ผู้รับจ้าง "ใช้พืชผลประเภทวัสดุ หรือครุภัณฑ์ ไม่น้อยกว่าร้อยละ 60 ของมูลค่าพืชผลที่จะใช้ในงานก่อสร้างทั้งหมดของสัญญา" และดำเนินการตามเงื่อนไข ดังต่อไปนี้

- (1) ให้ใช้เหล็กหรือเหล็กกล้าที่เป็นพืชผลส่งเสริมการผลิตภายในประเทศก่อนซึ่งต้องไม่น้อยกว่า ร้อยละ 90 ของปริมาณเหล็กหรือเหล็กกล้าที่ใช้ในงานก่อสร้างทั้งหมดในครั้งนั้น
- (2) หากการใช้เหล็กหรือเหล็กกล้าตามข้อ (1) ยังไม่ครบร้อยละของมูลค่าที่กำหนดให้ใช้พืชผลส่งเสริมการผลิต ภายในประเทศ ให้ผู้รับจ้างใช้พืชผลส่งเสริมการผลิตภายในประเทศประเภทอื่นให้ครบตาม ร้อยละของมูลค่าหรือปริมาณที่กำหนดได้

	โครงการ :	หน่วยงาน :	สัญญา :	เงินขอบ :	SCALE :	NOT TO SCALE
	ก่อสร้างอาคารพาณิชย์ (พาณิชย์) บ้านนาตะบะ	เทศบาลตำบลภูวง	นายอนุชา สุพรรณโมค ผอ. ช่างโยธา	นายธีรพงษ์ เทียรภูเขา ปลัดเทศบาล	DATE :	/ 2564
	สถานที่ :	หมู่บ้าน :	เขียนแบบ :	อนุมัติ :	ผู้ควบคุม :	
	หมู่ที่ 6 ตำบลภูวง อำเภอหนองสูง จังหวัดมุกดาหาร	นายปณิธาน อัครวิชรกุล ผอ. กองช่าง	นายวิชัย รุ่งแพง นายเทศมนตรี	SHETER :	4	
				TOTAL :	4	